



Contents

特集

003

総合診療歯科治療のための 細菌学・免疫学講座

004

1. 総合診療歯科医のススメ

渡辺秀司

009

2. 口腔の免疫環境 ～インプラント治療で考える～

高橋慶壮

018

3. 口腔領域の疾患と免疫 ～生薬から考える漢方医学的対応～

山口孝二郎

031

4. 口腔内感染と免疫機構 ～口腔内の細菌感染を知る～

浜田信城

037

5. 歯周病と宿主免疫応答 ～治療における意義～

齋藤 淳

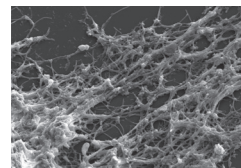
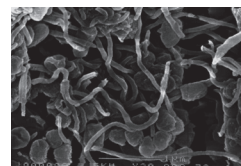
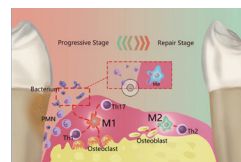

速報

109

令和4年度診療報酬改定の概要

「か強診+歯援診1」で、急増する後期高齢者の健康増進と
医院経営の向上を図る!

特別寄稿

053

非外科歯周治療を成功に導くための当院での取り組み

永井恵里、石川あずさ、岸本隆明

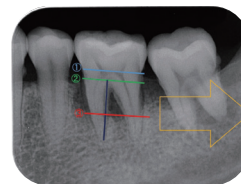

健康歯学

065

健康歯学概論

口からはじめるオーソモレキュラー(分子整合栄養医学)

13. インプラント施術のためのオーソモレキュラーの活用

清水英寿

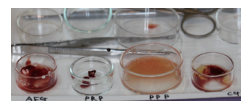

臨床

- 047 ■ Season 3 即時荷重インプラントの神髄
9. 即時荷重インプラントを考え直す 松元教貢
- 077 ■ Voice—開業歯科医から(6)
歯科が向かう未来のために、いま何をするべきか 船津雅彦
- 081 ■ 10年以上経過した症例から学ぶ(2)
インプラントをしていなかったらぞっとする事例 原田幹夫
- 085 ■ 訪問歯科診療のススメ【実践編】
訪問診療の現場で役立つ工夫・ワンポイントアドバイス
13. 歯科衛生士の事務仕事編 奥原利樹
- 093 ■ 臨床Q&A：ベテラン歯科医師が臨床上の悩みを解決します(2)
今だからこそ伝えたい、歯科臨床のコツ 大坪建夫

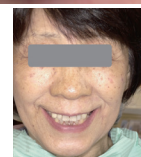
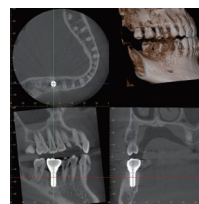

経営

- 100 ■ 吉永勉のessay
開業歯科医のほんとの言葉(40)
(祝・連載10周年!) 吉永 勉
- 102 ■ マネジメント：近義武の“お金をかけずに”できる経営術(14)
診療と経営は一枚のコインの表裏 近 義武
- 106 ■ 歯科医師—患者』のこころのコミュカ
患者さんのやる気を引き出すことがポイントです!

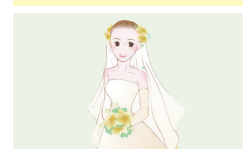
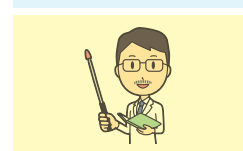

トピックス

- 121
- ・ 歯科用金属(金銀パラジウム合金)の安定供給で政府に要望書提出
 - ・ 都道府県歯科医師会 社会保険担当理事連絡協議会 開催!
 - ・ 日本歯科医師会がロゴ、シンボルマークなどVIを策定
 - ・ 抗原定性検査キットの発注時における留意事項について
 - ・ 抗原定性検査キットの確保で後藤厚生労働大臣に要望書提出
 - ・ 堀内ワクチン担当相から3回目接種の周知で日歯に協力要請