

## Contents

### 特集

003

## なぜ総義歯臨床は難しいのか —難症例の識別から対処法まで—

編集：松田 謙一

004

### 1. 総義歯臨床の特徴と難しさ

松田 謙一

010

### 2. 最終印象

武下 肇、松田 謙一、池邊 一典

017

### 3. 咬合採得

高阪 貴之、松田 謙一、池邊 一典

023

### 4. ろう義歯試適

三原 佑介、松田 謙一、池邊 一典

028

### 5. 義歯装着

阿部 舞美、松田 謙一、池邊 一典

034

### 6. 口腔機能の重要性

—認知症、サルコペニア、フレイルとの関連について—

八田 昂大、松田 謙一、池邊 一典

038

### 7. 総義歯の臨床 Q&A

三原 佑介、阿部 舞美、高阪 貴之、武下 肇、八田 昂大、松田 謙一

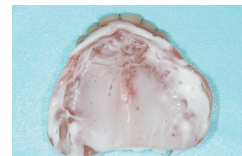
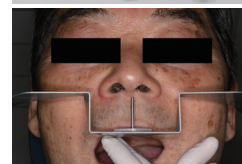

### 健康歯学

065

■健康歯学概論・口からはじめるオーソモレキュラー(分子整合栄養医学)

### 5. 脂溶性栄養素と脂肪酸

清水 英寿

082

■お口の取扱説明書—安静空隙(8)

患者さんに向けた口の休み方と使い方

### 8. 『安静空隙の診方・作り方(その2)』

吉田 渉

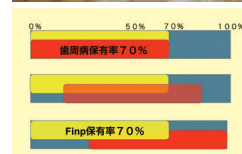

## 臨床

- 041 ■インプラント・周囲疾患  
インプラント周囲疾患を克服する(令和版)  
4. 歯周疾患、インプラント周囲疾患の新分類を  
日常臨床で簡便に実践する  
市丸 英二、白石 千秋、山口 竜亮
- 073 ■ケースプレゼンテーションII：咬合治療(咬合誘導)―臨床編(2)  
顎運動測定装置(K7)とMEAWを用いた矯正治療(その2)  
船津 雅彦
- 089 ■総義歯臨床  
総義歯アルゴリズム  
1. 避けて通りたい総義歯治療をありふれた治療に  
小枝 一彦
- 100 ■Season 3 即時荷重インプラントの神髄  
1. 即時荷重インプラント20年振り返って  
～インプラントは深めが好き?～  
松元 教貢
- 105 ■訪問歯科診療のススメ【実践編】  
訪問診療の現場で役立つ工夫・ワンポイントアドバイス  
5. 義歯リベース編  
奥原 利樹

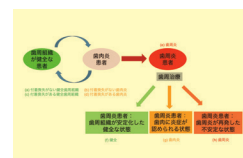

## 経営

- 112 ■吉永 勉のEssay  
開業歯科医のほんとの言葉(32) (NGワード)  
吉永 勉
- 114 ■マネジメント：近義武の“お金をかけずに”できる経営術(6)  
あなたの理想とするスタッフを確保するには  
近 義武
- 128 ■『歯科医師―患者』のこころのコミュカ  
「医者は命の奴隷だ」という言葉が降ってきました



## 速報

- 118 ■令和2年診療報酬改定  
診療報酬改定から考える歯科医療の目指す方向性

## トピックス

- 132 歯科用金銀パラジウム合金の高騰への対応として新たな仕組みで対応／新型コロナウイルス感染症への対応について日本歯科医師会としての主たる取組み経緯／日本歯科医師会、衛生用品不足の窮状訴える自民党・新型コロナウイルス関連肺炎対策本部会議／都道府県歯科医師会にマスク12万枚を送付中国のアリババグループより寄贈／摂食嚥下障害診療における耳鼻咽喉科と歯科との連携に関する提言／第3回歯初診・か強診等のための講習会／持続可能な社会保障制度構築に向け歯科の役割示す 林委員が社保審医保部会、中医協総会で発言