

CONTENTS

特集

003 わが国におけるデジタルデンティストリーの現状と可能性

[末瀬 一彦 編集]

004 1. 総論：歯科医療におけるデジタル化の現状

[末瀬一彦]

012 2. 補綴装置の製作：

012 1) CAD/CAM システムに利用される材料の進歩

[片岡 有、堀田康弘、宮崎 隆]

022 2) CAD/CAM システムを応用する クラウンの形成と技工

[中村隆志]

029 3) CAD/CAM デンチャーの現状と将来

[大久保力廣]

036 3. 臨床を向上させる各種デジタル機器と応用テクニック：

036 1) 補綴臨床を向上させる各種デジタル 機器と応用テクニック

[木本克彦]

044 2) 日常歯科診療への CT 利用と デジタル画像の読像ポイント

[金田 隆]

053 4. デジタル機器による検査データと 患者へのインフォームドコンセント

[佐藤琢也]

061 5. 医療情報の ICT 化

[玉川裕夫]

071 6. インプラントシミュレーションシステム：

071 1) Landmark System による 一気通貫と一般的な注意点

[十河基文]

083 2) SIMPLANT によるデジタル トータルソリューション

[水木信之]

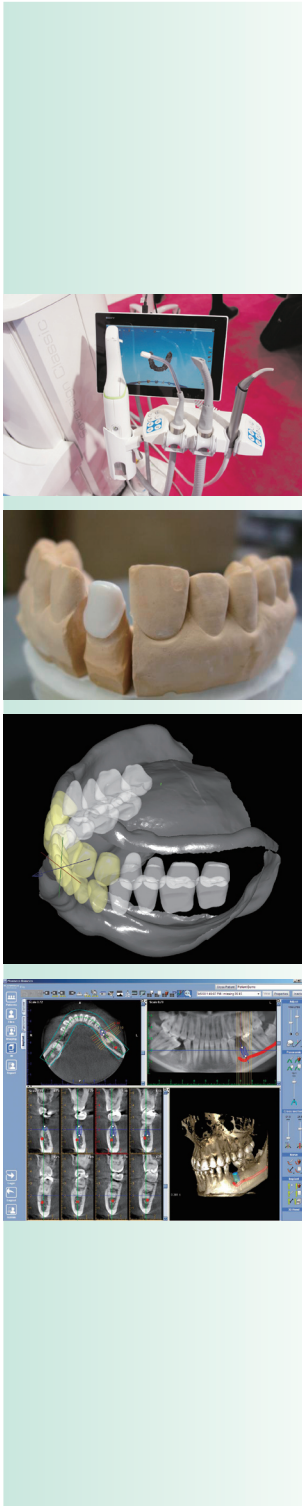

臨床

095 ◆義歯調製法
 噛めない義歯を噛めるようにする技法
 第7章 KDS (カワラダ・デンチャー・システム) による臨床例：
 その2. 高齢者でない多数歯周病の患者さんを抜歯しながら
 総義歯にする症例 [川原田幸三]

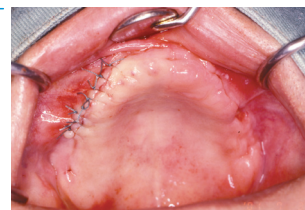

107 ◆ケース・プレゼンテーション／私の臨床⑫ (咬合誘導編：その1)
 子ども矯正における
 ジャンピングプレートの位置づけ [船津雅彦]



118 ◆[Season 2] 即時荷重インプラントの最前線
 4. 時代は低侵襲、治癒期間の短縮、
 長期安定の即時荷重インプラント [松元教貢]

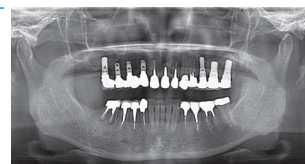

129 ◆審美修復治療
 一般開業医でもすぐに取り入れられるレジン充填
 3. 前歯部～外傷歯へのアプローチ [宮路博文]



経営

116 ◆吉永勉の essay
 開業歯科医のほんとの言葉 (16)
 (悪魔の仕組み) [吉永 勉]



141 ◆歯科医院経営 (歯科医師コンサルタント)
 歯科界の歩き方
 チャンスを掴んで這い上がろう! (3) [小出一久]

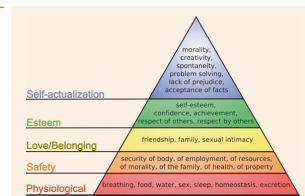

教養

147 ◆歴史に感謝 (シリーズ3) ◆未来は過去からの宝である
 9. 口腔粘膜—その構造と機能 [森 昌彦]



160 | 次号予告・編集後記