

口腔がん早期発見のための 口腔細胞診入門 歯科医院で取り組むLBC

田沼順一・松坂賢一 編著

■A4判/124頁/カラー

■定価 6,600円(本体6,000円+税10%)

ISBN978-4-263-46218-8

注文コード:462180



一般歯科医院で簡単に行える LBC検査方法と各疾患・病変の症例をまとめた 実践的入門書!!

- 近年、口腔がんの早期発見手段として注目されている液状化検体細胞診 (liquid based cytology : LBC)は、患者さんに低侵襲であるとともに一般歯科医師や研修医などの未経験者や初学者でも簡単に行えて、保険点数も算定できることから早期普及が望まれます。
- 本書は、歯科医院における LBC 実践と、判定結果が検査機関から報告された際の患者さんへの説明に活用できるようまとめています。
- 正常な口腔粘膜の状態を示したうえで、各種疾患・病変像を豊富に提示。“マクロで”、“組織で”、“細胞で”、目で見て口腔がんがわかります。

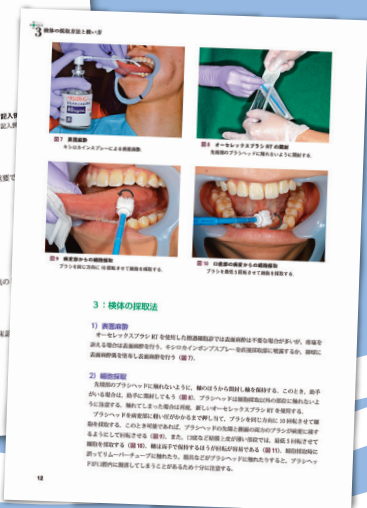

口腔がん早期発見のための 口腔細胞診入門 歯科医院で取り組むLBC

C O N T E N T S

Chapter 1 口腔がんの早期発見における口腔細胞診の重要性

- 1 わが国の口腔がんの現状
- 2 口腔細胞診の意義

Chapter 2 検査の依頼

- 1 口腔内写真の撮影法
- 2 細胞診の検査依頼書・申込書の記載と保険請求
- 3 検査依頼についてのFAQ

Chapter 3 検体の採取方法と扱い方

- 1 使用器具
- 2 病変採取部位の清掃および含嗽
- 3 検体の採取法

Chapter 4 染色法

- 1 染色の前処置
- 2 パパニコロウ染色
- 3 特殊染色
- 4 免疫染色

Chapter 5 口腔粘膜の正常組織像および細胞像

- 1 歯肉粘膜
- 2 口蓋粘膜(硬口蓋)
- 3 舌粘膜
- 4 口底粘膜
- 5 頬粘膜

Chapter 6 判定基準

- 1 口腔の前癌病変と口腔癌の組織学的分類の要約
- 2 口腔細胞診における基本的な観察順序
- 3 2015年版細胞診ガイドライン5(口腔)の報告様式

Chapter 7 症例提示——典型症例でみる疾患別組織・細胞像

- 1 白色病変
上皮性病変/カンジダ症/扁平苔癬
- 2 黒色病変
悪性黒色腫/母斑細胞性母斑・メラニン色素沈着/金属刺青
- 3 水疱形成病変
ヘルペス/天疱瘡/類天疱瘡
- 4 唾液腺疾患
唾液腺細胞診の基本と報告様式ミラノシステムについて/
良性腫瘍/悪性腫瘍
- 5 歯原性腫瘍
良性腫瘍/悪性腫瘍
- 6 嚢胞
含歯性嚢胞/歯原性角化嚢胞/歯根嚢胞
- 7 その他
エプーリス/口腔癌再発/悪性リンパ腫

関連書籍のご案内

口腔がんについて患者さんに説明するとき使える本

柴原孝彦 編著/野村武史・柳下寿郎 著

口腔がんの早期発見をめざし、患者さんにわかりやすく説明する際に役立つ歯科医院の必読書!

■A4判変型/84頁/カラー
■定価 4,180円(本体 3,800円+税10%)
ISBN978-4-263-42276-2

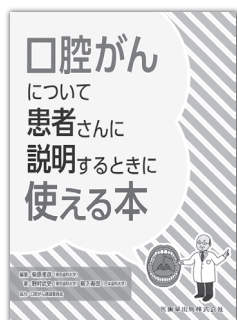

かかりつけ歯科医からはじめる 口腔がん検診 Step1・2・3

柴原孝彦 ほか著

“口腔がん検診”
あなたは口腔粘膜も診ていますか?

■A4判/156頁/カラー
■定価 6,160円(本体 5,600円+税10%)
ISBN978-4-263-44403-0



医歯薬出版 ご注文承り書

口腔がん早期発見のための 口腔細胞診入門 歯科医院で取り組むLBC 注文コード 462180 ()冊

口腔がんについて患者さんに説明するとき使える本 注文コード 422760 ()冊

かかりつけ歯科医からはじめる 口腔がん検診 Step1・2・3 注文コード 444030 ()冊

●納入店ご指定希望 (ご指定納入店名)
※納入店のご指定の場合
手数料はかかりません。

●直送希望 (2つの方法からお選びください。)
① 代引 450円
② 後払い 400円*

※②の後払いの請求書は
(株)ネットプロテクションズ
から別送となります。

●お名前

●TEL

●ご住所 (〒 —)

★必要事項をご記入のうえ、FAX 03-5395-7633にご送信ください。★弊社ホームページ <https://www.ishiyaku.co.jp/>からもご注文いただけます。

医歯薬出版株式会社 〒113-8612 東京都文京区本駒込1-7-10 TEL03-5395-7630