林 揚春先生が提唱するインプラント治療の集大成 第二弾

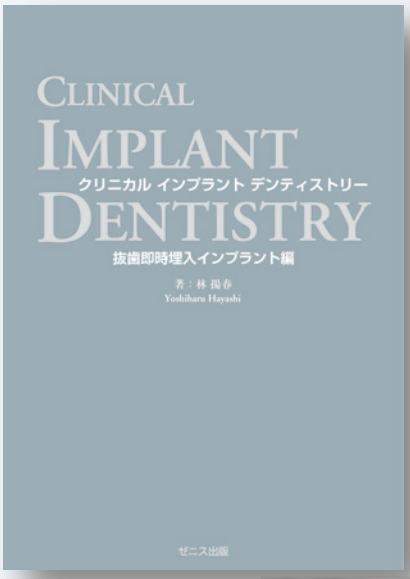

著者：林　揚春
体裁：B5 判 150 頁
定価：8,840 円＋税
編集・発行 / ゼニス出版
http://www.zenith-press.com

CLINICAL IMPLANT DENTISTRY
クリニカル インプラント デンティストリー
抜歯即時埋入インプラント編

先に発刊されたクリニカルインプラントデンティストリー 最新基礎知識編をベースに展開される各論テクニック編の先陣となる一冊。

抜歯即時埋入をマスターするということは、治療期間を大幅に短縮することにもつながる。今後、高齢の患者が増えてくることは想定の範囲内であり、治療のスピードは患者の健康を守るうえで欠かせないファクターとなる。時代の要求は Ridge augmentation から Ridge preservation に変化しているのである。著者が提唱する抜歯即時埋入の考え方や手技は Ridge preservation を実践することを目的とした治療方法であり、それこそが患者の求めている治療であり、患者中心の治療であると考えている。(中略)

患者のための治療、患者の人格や社会的背景をも考慮した治療というものを今一度見つめ直してみたい。本当に患者のことを大切に考えるならば、使用しているインプラントシステムに固執したり、インプラントメーカーの主張を鵜呑みにすることはないはずである。治療のクオリティを高め、治療のスピードを早めるためには何を学び、何を選択するのかということが重要ではないかと考えている。

本書が、多くの人に笑顔を与えられるインプラント治療を確立する一助になれば幸いである。

著者「はじめに」より抜粋

CONTENTS

CHAPTER 1
抜歯即時埋入インプラントの臨床的意義

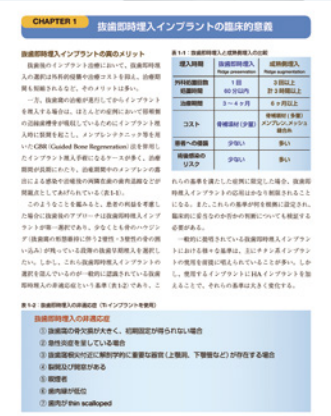

CHAPTER 2
抜歯即時埋入の非適応症を検証する
– 非適応症は適応症となり得る –

CHAPTER 3
抜歯後のアプローチを検証する

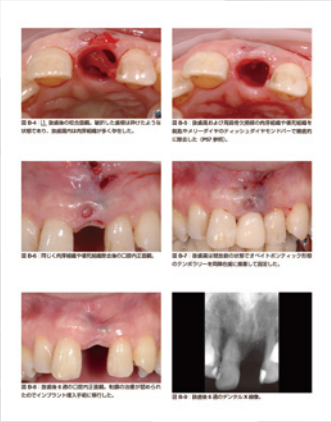

CHAPTER 4
審美領域における抜歯即時埋入の詳細手順と各ステップのポイント

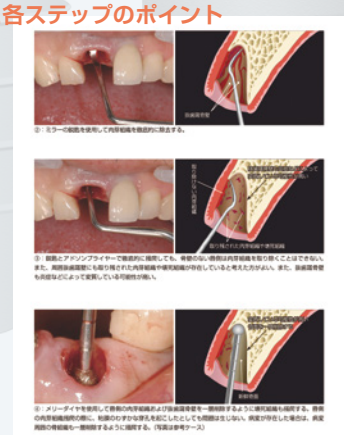

CHAPTER 5
臼歯部における抜歯後のアプローチ

CHAPTER 6
抜歯即時埋入における Socket-shield technique

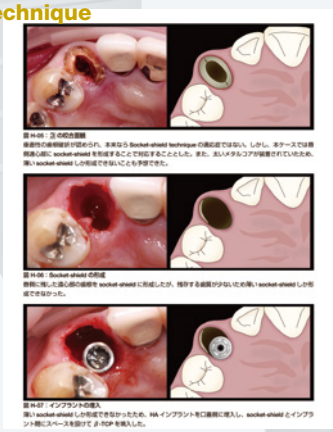

販売　デンタルブックセンター シエン社　http://www.shien.co.jp　Tel.03-3816-7818　Fax.03-3818-0837