

Creation of an appropriate environment and treatment system
for the safe and secure dental implant surgery

安心・安全なインプラント治療のための 環境づくり・治療システム

井島 喜弘 著

患者さんと歯科医院にとって安心・安全な
インプラント治療を行うための“環境づくり・治療システム”
について解説した初めての書!

安心・安全なインプラント治療の第一歩は“環境づくり”から

- ◆インプラント治療は、外科治療であり、通常の歯科治療と異なる特殊な環境で行われるべき治療です。しかし多くの歯科医院では、“インプラント治療を行うにふさわしい環境づくり”がなされていないのが現状です。
- ◆そこで本書では、安心・安全なインプラント治療を行うために必要な歯科医院の環境づくりの考え方やポイント、治療システム、技術や工夫、アドバイス、さまざまなルールなどを治療の流れに沿って、簡潔にわかりやすく解説しました。
- ◆これからインプラント治療の導入・展開を考えている先生や歯科医療スタッフはもちろんのこと、インプラントメーカーの方など、インプラント治療に携わるすべての方々にぜひ読んでいただきたい一冊です。

■B5判／176頁／カラー（一部2色刷）

■定価：（本体6,000円＋税）

ISBN978-4-263-44374-3



C O N T E N T S

- 1 初診時の対応
- 2 インプラント治療の適応症
- 3 診査・診断・治療計画の進め方
- 4 カウンセリング
- 5 精密検査の準備
- 6 CT撮影
- 7 インプラントの基本理念
- 8 インプラントの埋入設計の基本
- 9 コンピュータによるシミュレーション手術
- 10 手術の難易度評価
- 11 インプラント手術計画書の作成
- 12 術前のインフォームドコンセント
- 13 術前指導と前処置
- 14 外科処置の基本
- 15 インプラント治療のシステムづくり
- 16 チーム医療づくり
- 17 処置室の環境づくり
- 18 インプラント器具・材料の準備
- 19 術前オリエンテーション
- 20 インプラント埋入一次手術
- 21 会計のシステム
- 22 術後メンテナンス
- 23 二次手術までの患者マネジメント
- 24 二次手術
- 25 補綴処置
- 26 補綴物の試適
- 27 上部構造装着
- 28 メンテナンス
- 29 上部構造装着後に生じるトラブルへの対応
- 30 成功へのチェックリスト

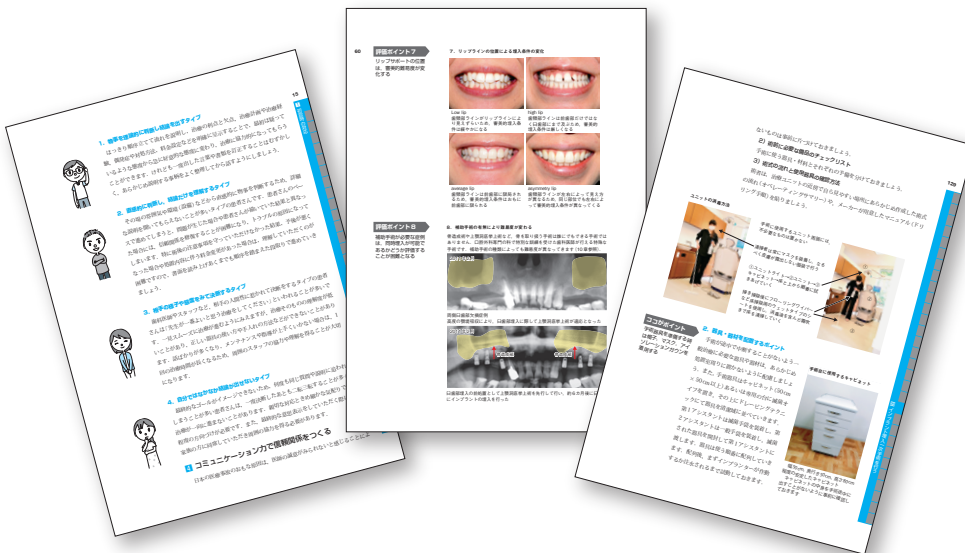

医歯薬出版株式会社
〒113-8612 東京都文京区本駒込 1-7-10
TEL.03-5395-7630 FAX.03-5395-7633
<http://www.ishiyaku.co.jp/>



安心・安全なインプラント治療のための 環境づくり・治療システム

CONTENTS

1 初診時の対応

問診表の活用法／他科への照会状と紹介状の記載方法／視診と触診のポイント／X線検査のポイント／スタディ模型検査のポイント／医療面接のポイント

2 インプラント治療の適応症

全身疾患とインプラント治療の関わりを理解する／患者・疾患情報を整理する

3 診査・診断・治療計画の進め方

診査・診断のポイント／治療計画書作成のポイント

4 カウンセリング

患者さんの心をつかむカウンセリング方法

5 精密検査の準備

CT撮影用ステントの作製／CT撮影用ステントの試適

6 CT撮影

CT撮影のポイント／CT撮影条件を知る／CT画像検査の読影・分析・診断方法／CT画像診断・分析結果のまとめ

7 インプラントの基本理念

Osseointegrationを理解する／インプラントの成功基準を知る／良好なインプラント治療を行うための条件

8 インプラントの埋入設計の基本

インプラント設計の基本原則

9 コンピュータによるシミュレーション手術

シミュレーション手術の有用性

10 手術の難易度評価

難易度表から知る自分のスキル／補助手術の難易度別にみた症例

11 インプラント手術計画書の作成

オペレーティングサマリーの作成

12 術前のインフォームドコンセント

同意書によるインフォームドコンセント

13 術前指導と前処置

患者教育と適切な指導のポイント

14 外科処置の基本

正確な手術を行うためのポイント／良好な結果を得るためのポイント

15 インプラント治療のシステムづくり

診療システムをつくるうえで重要な考え方／人的配分と時間的配分の考え方／料金設定の考え方／保障制度の考え方／効果的なPR方法／キャンセル時の対応を考える／手術失敗時の対応を考える／緊急時の対応を考える

16 チーム医療づくり

スタッフのモチベーションアップの方法

17 処置室の環境づくり

インプラント治療の基本的な環境／感染予防対策のルール／手術室のルール

18 インプラント器具・材料の準備

医療機器・医療器具の取り扱い方法／医療機器・医療器具の管理方法

19 術前オリエンテーション

患者マネジメントのポイント／環境マネジメントのポイント

20 インプラント埋入一次手術

インプラント治療のスタート

21 会計のシステム

明確でスムーズな会計処理を目指す

22 術後メンテナンス

十分な口腔ケアのポイント

23 二次手術までの患者マネジメント

口腔ケアや口腔衛生への対応のポイント

24 二次手術

軟組織の形態修正や審美性の回復方法

25 補綴処置

審美性を考慮した補綴設計

26 補綴物の試適

試適時のポイント

27 上部構造装着

上部構造装着時のポイント

28 メンテナンス

術後メンテナンスの重要性

29 上部構造装着後に生じるトラブルへの対応

トラブル回避のポイント

30 成功へのチェックリスト

よりよいインプラント治療のために



関連図書のご紹介

ネッター 頭頸部・口腔顎顔面の臨床解剖学アトラス

原著第1版

Neil S. Norton 著／前田健康 監訳

頭頸部・口腔顎顔面の解剖学アトラスの決定版！
微細な解剖学的構造の理解は、臨床における正確な診断と
手技に必須！

■B5判／632頁／オールカラー

■定価：(本体 10,000円+税)

ISBN978-4-263-45653-8

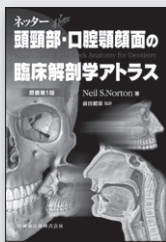

口腔インプラント 治療指針

日本口腔インプラント学会 編
日本口腔インプラント学会が
示した口腔インプラント治療
の指針

■A4判／80頁／2色刷

■定価：(本体 2,000円+税)

ISBN978-4-263-45659-0



医歯薬出版 ご注文承り書

安心・安全なインプラント治療のための 環境づくり・治療システム ()冊

ネッター 頭頸部・口腔顎顔面の臨床解剖学アトラス 原著第1版 ()冊 口腔インプラント治療指針 ()冊

ご指定納入店 [()] (納入店ご指定の場合 手数料はかかりません。) 直送希望 (代金引換のみのお取り扱いとなります。 一回の発送につき送料200円+代引き手数料250円が別途かかります。)

●お名前

●TEL

●ご住所 (〒 —)

★必要事項をご記入の上、FAX. 03-5395-7633 にご送信ください。★弊社ホームページ <http://www.ishiyaku.co.jp/> からもお申し込みいただけます。

医歯薬出版株式会社 〒113-8612 東京都文京区本駒込1-7-10 TEL.03-5395-7630

2012年10月パンフレット作成