

インプラントで若返り、健康寿命を延ばす!

オーラル・インプラント・リハビリテーション・シリーズ
Vol.1側貌分析・分類およびトレーニング編

プロビジョナルレストレーション 装着期間中の 口腔周囲筋トレーニング

監著 五十嵐 一、鈴木仙一、脇田雅文、庄野太一郎、森本太一郎
著者 天川智央、長谷川孝、村松弘康、長尾龍典、岩城正明



本書は、インプラント埋入即時プロビジョナルレストレーション装着期間中の口腔周囲筋トレーニングについて解説。抜歯後即時インプラント埋入・即時荷重が横行し、トラブルが多発している現状に警鐘を鳴らすものである。

咀嚼筋・表情筋が衰えた多数歯欠損および無歯顎患者に対し、適切な筋肉、咬合様式を回復してから最終補綴物を装着し、顔貌とQOLの向上を達成するためのツールとして本書は役立つ。



リハビリテーション難易度 Type I (O,U)

U：上唇は上向きで厚い
O：E・ラインより上唇が前方に位置している

	U 1点	A 2点	D 3点
O 1点	2	3	4
A 2点	3	4	5
U 3点	4	5	6

1 + 1 = 2

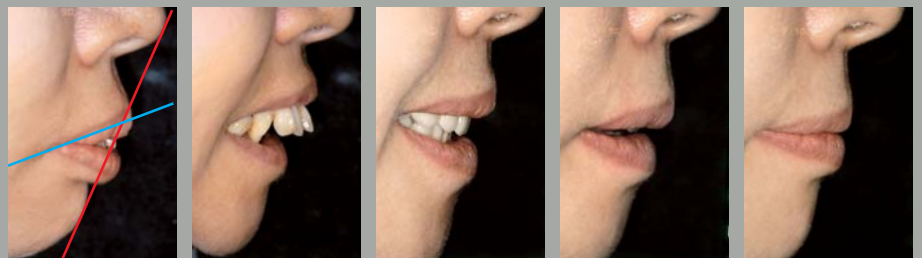

術前側貌

術前スマイル時

プロビジョナル
装着時

トレーニング時

最終補綴物
装着時

●サイズ:A4判 ●160ページ ●定価 本体17,500円(税別)



クインテッセンス出版株式会社

〒113-0033 東京都文京区本郷3丁目2番6号 クイントハウスビル

TEL. 03-5842-2272 (営業) FAX. 03-5800-7592 <http://www.quint-j.co.jp/> e-mail mb@quint-j.co.jp



1

インプラントは健康寿命を延ばす

- 1.1 なぜ、インプラントで健康寿命が延ばせるのか？
鈴木 仙一
- 1.2 なぜ、多数歯欠損および無歯顎患者に口腔周囲筋のトレーニングが必要なのか？
鈴木 仙一
- 1.3 なぜ、口腔内を診る前に患者の表情を診る必要性があるのか？
岩城 正明

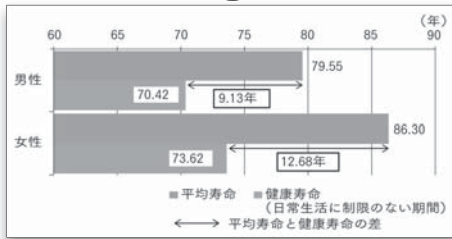

2

側貌分析・分類およびプロファイルType

- 2.1 側貌分析および分類
長谷川 孝
- 2.2 口腔周囲筋トレーニングのためのプロファイルType
五十嵐 一
- 2.3 プロファイルType I～V 症例一覧
庄野 太一郎

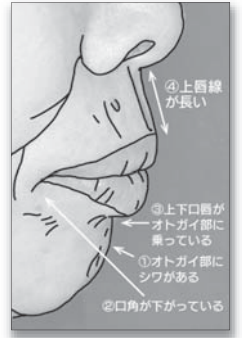

3

プロビジョナルレストレーション装着期間中の口腔周囲筋トレーニング

- 3.1 インプラントのための口腔周囲筋トレーニング
森本 太一朗
- 3.2 プロビジョナルレストレーション装着期間中の口腔周囲筋トレーニングの方法
五十嵐 一
- 3.3 口腔周囲筋トレーニング一覧
脇田 雅文

4

リハビリテーションのための口腔周囲筋の役割

- 4.1 歯根膜閉口筋反射と下顎張反射
長尾 龍典
- 4.2 口腔周囲筋 (1.下顎を動かす筋、2.舌を動かす筋、3.表情を動かす筋)
五十嵐 一
- 4.3 表情筋機能一覧
脇田 雅文

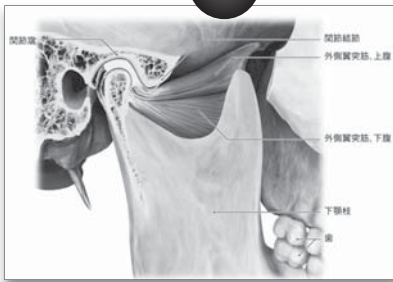

5

プロビジョナルレストレーションの製作方法と最終補綴への移行

- 5.1 術前のプロビジョナルレストレーション製作方法
村松 弘康
- 5.2 術中のプロビジョナルレストレーション製作方法
天川 智央
- 5.3 プロビジョナルレストレーションから最終補綴物への移行
庄野 太一郎



きりとり線

注文書

オーラル・インプラント・リハビリテーション・シリーズ
Vol.1 側貌分析・分類およびトレーニング編

プロビジョナルレストレーション装着期間中の口腔周囲筋トレーニング

モリタ商品コード:805622

冊注文します。

●お名前	●貴院名	●ご指定歯科商店
●ご住所 (〒)		
●TEL	●FAX	支店・営業所

※ご記入いただいた個人情報は、弊社の新刊案内、講演会等の案内に利用させていただきます。
※ご指定歯科商店がない場合は送料をいただき、代金引換宅配便でお送りさせていただきます。