

臨床研修医 & 若手歯科医師のための

補綴臨床

はじめの 一歩

著 塩沢 育己



CONTENTS

- | | | |
|-------------------|------------------|--------------------|
| 01 診査 | 08 鑄造 | 17 ワックスアップ |
| 02 概型印象 | 09 築造体の調整・合着 | 18 研磨 |
| 03 研究用模型 | 10 支台歯形成 | 19 試適時のコンタクトポイント調整 |
| 04 築造窩洞形成 | 11 個歯トレー(レジントレー) | 20 咬合調整 |
| 05 築造窩洞の印象 | 12 印象採得 | 21 仮着 |
| 06 築造窩洞模型の製作 | 13 咬合採得 | 22 セメント合着 |
| 07 築造体のワックスアップ・埋没 | 14 仮封法 | 23 補綴物の除去 |
| | 15 模型の作製 | 24 根面キャップ |
| | 16 咬合器装着 | 25 義歯粘膜面の調整 |
| | | 26 直接法による義歯修理 |
| | | 27 直接リライニング |

●サイズ:A5判 ●144ページ ●定価 本体4,800円(税別)



クインテッセンス出版株式会社

〒113-0033 東京都文京区本郷3丁目2番6号 クイントハウスビル

TEL. 03-5842-2272 (営業) FAX. 03-5800-7592 <http://www.quint-j.co.jp/> e-mail mb@quint-j.co.jp



東京医科歯科大学の補綴学の授業にて高く評価されてきた塩沢育己先生の名講義が、いまハンディサイズでよみがえる！

補綴臨床に欠かせないベーシックの習得ポイントをていねいに解説

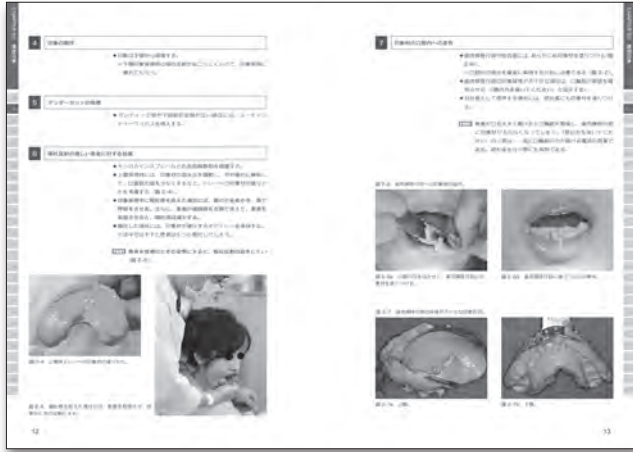

印象採得にて口腔内の情報を確実に得るには？

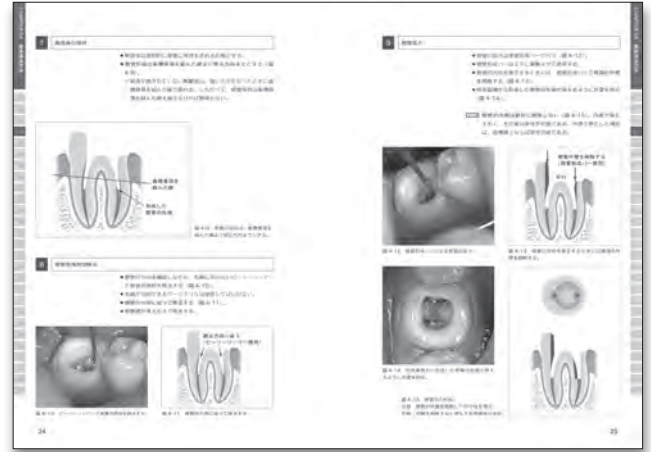

安全かつ確実な築造高洞形成とは？

ゴールに向けて、すべきことがステップでわかる！

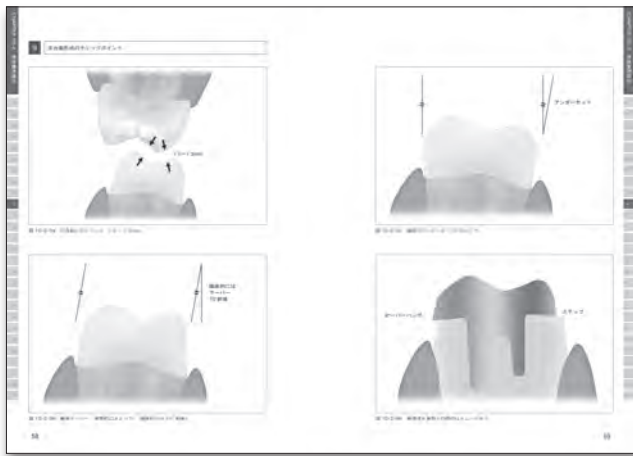

支台歯形成が終わったら、まずはこれをチェック

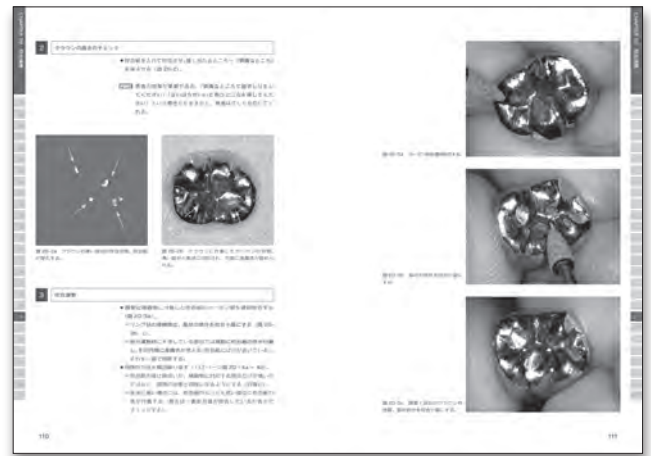

クラウンの正確な咬合調整も、ステップを踏めばできるようになる

きりとり線

注文書

臨床研修医&若手歯科医師のための 補綴臨床 はじめの一步

冊注文します。

モリタ商品コード:805663

●お名前	●貴院名	●ご指定歯科商店
●ご住所 (〒)		
●TEL	●FAX	

支店・営業所

※ご記入いただいた個人情報は、弊社の新刊案内、講演会等の案内に利用させていただきます。
※ご指定歯科商店がない場合は送料をいただき、代金引換宅配便でお送りさせていただきます。