

豊富な臨床写真と動画で実際の抜歯の
診断と処置が確実に理解できる



全身状態の評価, 術前説明, 手術手技,
麻酔, 投薬, 偶発症対策など抜歯を
行う際の幅広い知識と技術が理解できる

一から
わかる

歯周外科やインプラントの基本となる
適切な抜歯手技が理解できる

抜歯の臨床テクニック

抜歯の臨床現場がわかるDVD (11症例 100分) 付



ここが 大切

特に伝えたい内容を抜歯臨床上
必要な知識として

“メモ ここに注意 ここが大切”

見落としやすい”

という見出しで簡潔に記載!

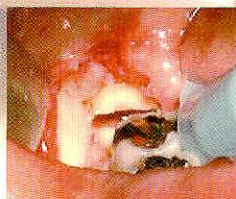

ここに 注意

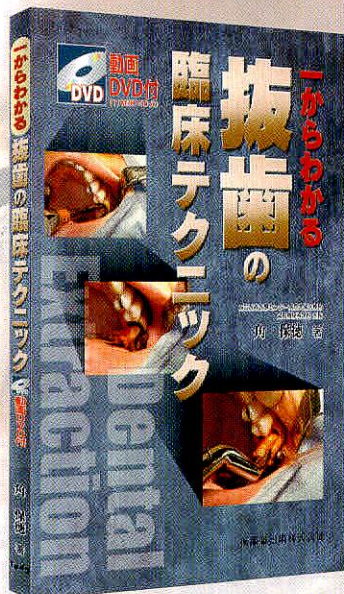

国立長寿医療センター病院先端医療部
口腔機能再建科 医長

角 保徳 著

●B5判/256頁 ●オールカラー
●定価 12,600円 (本体12,000円+税5%)
ISBN978-4-263-44276-0

医歯薬出版株式会社

著者の27年に及ぶ臨床経験から 拔牙に必要な情報を基本から

完全網羅!

目次 (抜粋)

拔牙総論

- 1- 拔牙に際しての基本方針
1. 安全な拔牙 / 2. 補綴を考慮した拔牙 / 3. 拔牙は歯周外科手術の一環である / 4. 拔牙窩治癒のよい拔牙
- 2- 拔牙に必要な診査と診断
1. 診査・診断 / 2. 拔牙の診断基準 / 3. 原因歯の確定
- 3- 拔牙に必要な全身の知識
1. 拔牙時に必要な問診 / 2. 拔牙に影響を与える全身疾患 / 3. グリコヘモグロビンHbA_{1c} / 4. ビスフォスフォネート系薬剤と顎骨壊死 / 5. 拔牙前に確認する全身状態 / 6. 出血をきたす薬剤 / 7. 拔牙後の菌血症 / 8. 他科対診・照会
- 4- 拔牙に必要な口腔解剖の知識
- 5- 拔牙に必要な X 線撮影

1. パノラマ X 線撮影法 / 2. デンタル X 線撮影法 / 3. 咬合法 / 4. CT (computed tomography)
- 6- 術前説明
1. 拔牙時期の決定 / 2. 術前説明
- 7- 拔牙に必要な器具
1. 針糸の選択
- 8- 拔牙時の全身管理
1. 静脈路確保方法
- 9- 滅菌, 消毒
1. 器具の滅菌 / 2. 術野の消毒 / 3. 感染予防対策
- 10- 拔牙に必要な麻酔の知識
1. 浸潤麻酔に多い / 2. 局所麻酔に使用する器具 / 3. 表面麻酔 / 4. 浸潤麻酔 / 5. 下顎舌側の浸潤麻酔
- 11- 拔牙の基本手技
1. 拔牙時の体位 / 2. 拔牙器

- 具の選択 / 1. 拔牙手技の上達法 / 2. 挺子による拔牙 / 3. 鉗子による拔牙 / 4. 切開, 剥離法 / 5. 骨削合 / 6. 歯冠・歯根分割 / 7. 歯根分割はためらわない
- 12- 拔牙後の対応
1. 拔牙後の処置 / 2. 骨膜下の洗浄 / 3. 拔牙に必要な縫合法 / 4. 止血法 / 5. 投薬 / 6. 術後の来院
- 13- 拔牙の偶発症
1. 術中の局所偶発症 / 2. 術中の全身偶発症 / 3. 術後の局所偶発症 / 4. 術後の全身偶発症 / 5. 医療事故時の対応について

1. 上顎洞口腔瘻孔
- 3- 下顎大白歯拔牙 (歯根分割拔牙)
1. 下顎大白歯拔牙の注意点
- 4- 上顎智歯拔牙
1. 上顎智歯の分割
- 5- 下顎智歯普通拔牙
1. ガーゼの咬ませ方
- 6- 下顎水平埋伏智歯拔牙
1. パノラマ X 線写真読影 / 2. 歯根除去の順番 / 3. 歯根分割の方向
- 7- 下顎前歯多数歯拔牙
1. 局所麻酔時の全身状態の変化
- 8- 抗凝固薬使用中の患者の拔牙
1. 後出血が生じたら
- 9- 上顎正中 (前歯部) 埋伏歯
1. 上顎埋伏犬歯への矯正用ボタン装着例 / 2. 十分な骨削合
- 10- 歯根分割による残根拔牙
1. 脱臼した歯の摘出方法

拔牙症例

- 1- 下顎前歯普通拔牙
1. 拔牙後の隣在歯の固定 / 2. 糖尿病患者の拔牙
- 2- 上顎大白歯拔牙

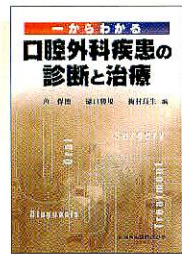

一からわかる 口腔外科疾患の診断と治療
角保徳・樋口勝規・梅村長生 編
口腔外科診療に必要な知識と技術を一貫性の流れのなかで記載した画期的な書!!
●B5判/458頁/オールカラー
●定価 10,500円 (本体10,000円+税5%)
ISBN978-4-263-44208-1



人はなぜ歯科医院に行くのか?
諸井英徳 編著
「二人三脚」で患者さんを守り、快適な生活をサポートするヘルスプロモーション型歯科医院とは?
●B5判/128頁/2色刷
●定価 3,780円 (本体3,600円+税5%)
ISBN978-4-263-44263-0

郵便はがき

113-8790

255

(受取人)
東京都文京区本駒込 1-7-10
医歯薬出版株式会社
歯科宣伝行

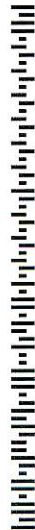

一からわかる 拔牙の臨床テクニック () 冊
一からわかる 口腔外科疾患の診断と治療 () 冊
人はなぜ歯科医院に行くのか? () 冊

●お名前 _____
〒 _____ TEL. _____
●ご住所 _____
□ご指定納入店 _____
□直送希望 (一回の発送につき手数料400円別途がかかります。)

切り取って
お出してください。

料金受取人私
本郷局承認
4997

差出有効期間
平成21年6月
30日迄
切手不要

注文書